

	Budżet 2015		Planowana rezerwa min	Faktyczne rezerwy
DOCHODY RAZEM	216 145 914,92			
WYDATKI RAZEM I wersja	234 710 222,89	rezerwa	234 710	170 000,00
Przeliczenia do rezerw na zarządzanie kryzysowe wydatki po zmniejszeniu o wyn i poch spłaty odsetek i wyd inwest	106 784 807,91			
wyn poch	77 963 111,91			
dług	1 044 200,00			
inwest	27 777 496,00	rezerwa		0,00
Różnica wydatków do przelicz rezerwy	127 925 414,98			
0,50%	639 627,07	Rezerwy na zarz. kryzys obl w/g wzoru	639 627	640 000,00
		Potwierdzenie		
ROZCHODY	8 328 000,00			
WYDATKI po +0,5%	234 710 222,89			
DOCHODY	216 145 914,92			
RÓŻNICA nadwyżka budżetowa	-18 564 307,97			
do finans z wolnych śr	-26 892 307,97			do dysp na 2014
wolne środki	813 221,18	4 268 360,00		5 081 581,18
	-26 079 086,79			
DOCHODY BIEŻĄCE	211 475 115,24			
WYDATKI BIEŻĄCE	206 932 726,89			
ROŻNICA Wynik na dz bieżącej	4 542 388,35			
FINANS. operac dział. potrzeby finansowania	203 960 336,42			
BRAK możliwości wg art 242 i 217 ust 2 pkt 6	206 932 726,89			
	2 972 390,47			2 972 390,47
MAJĄTKOWE DOCHODY	4 670 799,68	4 670 799,68		
MAJĄTKOWE WYDATKI	27 777 496,00	-23 106 696,32	20 000,00	
ROŻNICA Wynik na dz majątkowej	-23 106 696,32			
Zlecone dochody	46 724 599,00			
Zlecone wydatki	46 724 599,00			
Równowaga				
Dochody + przychody	216 959 136,10			
Wydatki + rozchody	243 038 222,89			
Rozliczenie równowagi	-26 079 086,79			na 2015 r
Konieczne zminusowanie wydatków majątkowych	22 293 475,14	WYDATKI MAJĄTKOWE		5 484 020,86

Konieczne zminusowanie wydatków bieżących

3 785 611,65

WYDATKI BIEŻĄCE

203 147 115,24

RAZEM WYDATKI

208 631 136,10

**DOCHODY RAZEM**

216 145 914,92

Po korekcie wydatki majątk max

**5 484 020,86**

Finansowanie wydatków majątk

Dochodami majątkowymi

4 670 799,68

Przychodami z wolnych środków

813 221,18

**Wynik budżetu 2015**

7 514 778,82

PRZYCHODY

813 221,18

ROZCHODY

8 328 000,00

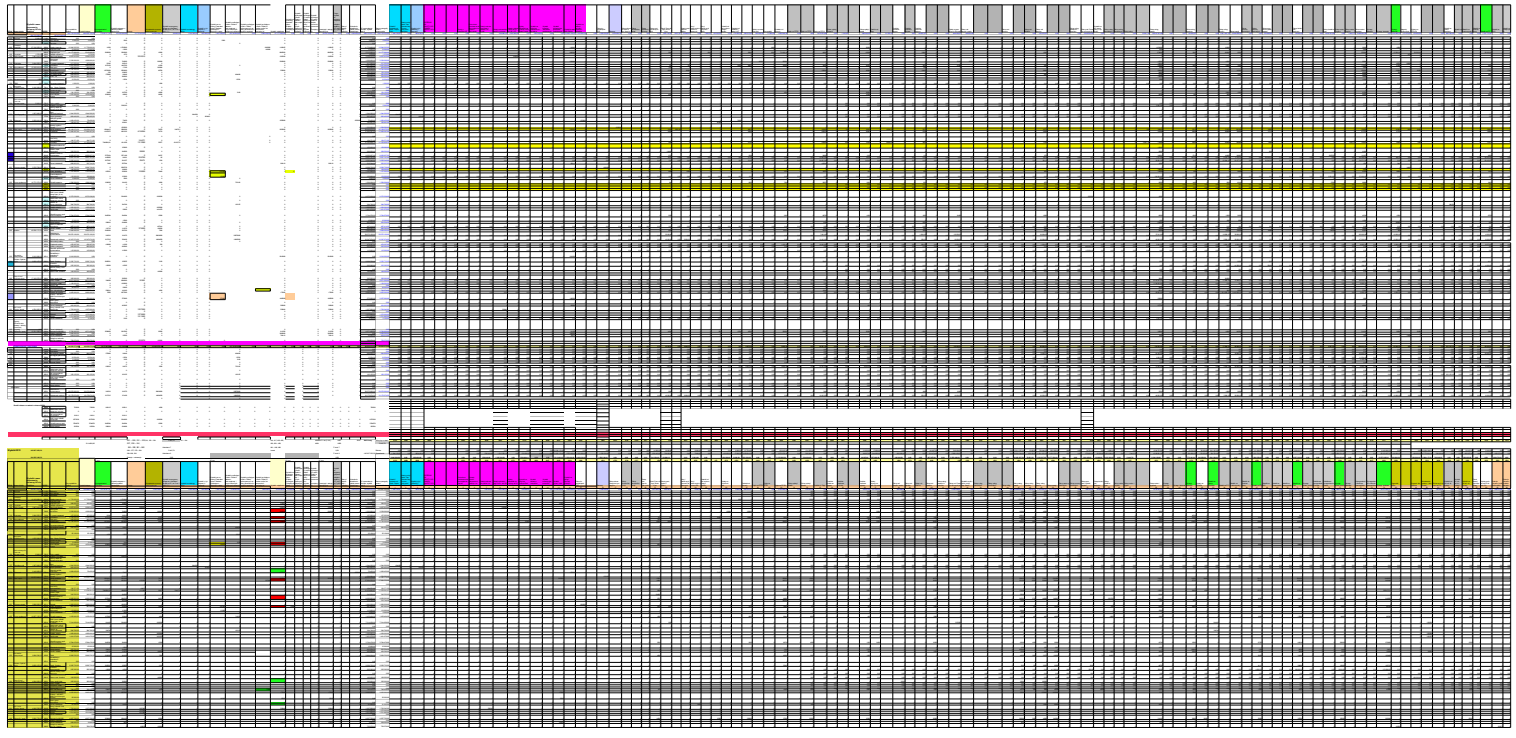

The diagram consists of a large grid structure. At the top, there is a header row with 15 cells colored in a sequence of grey, green, yellow, and orange. Below this header is a grid of approximately 100 rows and 15 columns. The grid contains various colored cells, including grey, yellow, and orange, representing different tasks or resources. A vertical extension of the grid is located at the bottom, consisting of approximately 15 rows and 1 column. This extension also contains colored cells, primarily orange and grey. The overall structure suggests a detailed project schedule or resource allocation chart.

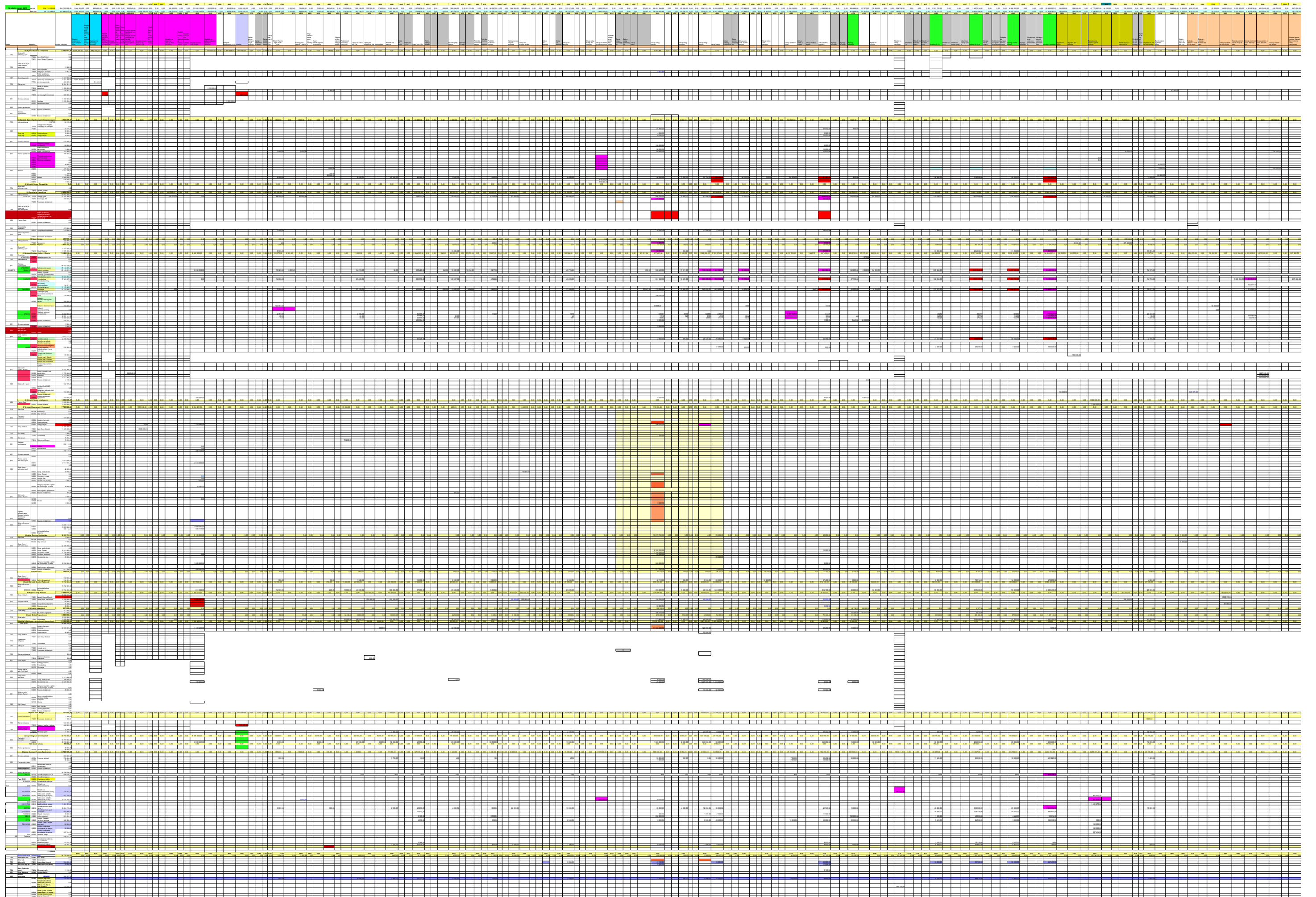









	<b>13 Rada Miejska</b>			<b>400 900,00</b>	400 900,00	0,00	17 100,00	0,00	383 800,00	0,00	0,00	0,00	0,00
750	Adm.publiczna			<b>400 900,00</b>	400 900,00	0	400900	0	0	0	0	0	0
		75022	Rady gmin	<b>400 900,00</b>	400 900,00	0	17100	0	383800	0	0	0	0
	<b>14 Straż Miejska</b>			<b>1 972 200,00</b>	1 972 200,00	1 838 200,00	98 000,00	0,00	36 000,00	0,00	0,00	0,00	0,00
754	Bezp.publ.ochrona p.poz			<b>1 972 200,00</b>	1 972 200,00	0	1972200	0	0	0	0	0	0
		75416	Straż Miejska	<b>1 972 200,00</b>	1 972 200,00	1838200	98000	0	36000	0	0	0	0
	<b>05 Wydział Edukacji, Kultury i Sportu</b>			<b>75 126 319,00</b>	72 140 279,00	47 498 533,91	13 311 935,79	10 799 893,00	473 197,00	56 719,30	0,00	0,00	2 986 040,00
630	Turystyka			<b>1 570,00</b>	1 570,00	0	1570	0	0	0	0	0	0
		8523134,76	63003	Zadania upowsz.tur	<b>1 570,00</b>	1 570,00	0	1570	0	0	0	0	0
750				<b>0,00</b>	0,00	0	0	0	0	0	0	0	0
		75023		<b>0,00</b>	0,00	0	0	0	0	0	0	0	0
801	Oświata, wychowanie			<b>66 973 239,00</b>	66 973 239,00	0	66973239	0	0	0	0	0	0
		4641558	80101	Szkoły podst.razem	<b>25 180 670,30</b>	25 180 670,30	0	25180670,3	0	0	0	0	0
23466919,3		1713751		<b>25 180 670,30</b>	22 930 670,30	18844413	3995043,45	0	74979	16234,85	0	0	2250000
				<b>0,00</b>	0,00	0	0	0	0	0	0	0	0
		80103		<b>0,00</b>	0,00	0	0	0	0	0	0	0	0
		80104		<b>17 920 397,00</b>	17 920 397,00	0	17920397	0	0	0	0	0	0
		1214497		<b>17 920 397,00</b>	17 920 397,00	11057875	2651525	4136264	74733	0	0	0	0
				<b>0,00</b>	0,00	0	0	0	0	0	0	0	0
		80106		<b>104 371,00</b>	104 371,00	0	0	104371	0	0	0	0	0
		80110		<b>11 163 409,70</b>	11 163 409,70	0	11163409,7	0	0	0	0	0	0
		1007133		<b>11 163 409,70</b>	11 163 409,70	7840068,91	1933899,34	1313280	35677	40484,45	0	0	0
				<b>0,00</b>	0,00	0	0	0	0	0	0	0	0
		80113		<b>150 000,00</b>	150 000,00	0	150000	0	0	0	0	0	0
		80146		<b>299 500,00</b>	299 500,00	0	299500	0	0	0	0	0	0
				<b>299 500,00</b>	299 500,00	0	249500	50000	0	0	0	0	0
				<b>0,00</b>	0,00	0	0	0	0	0	0	0	0
		396816	80148	<b>6 052 957,00</b>	6 052 957,00	2757434	3271186	0	24337	0	0	0	0
			80195	<b>545 544,00</b>	545 544,00	3440	542104	0	0	0	0	0	0
851	Ochrona zdrowia			<b>5 000,00</b>	5 000,00	0	5000	0	0	0	0	0	0
		85195		<b>5 000,00</b>	5 000,00	0	5000	0	0	0	0	0	0
853	Poz.zad.w zakr.pol.spol			<b>0,00</b>	0,00	0	0	0	0	0	0	0	0
		85305		<b>0,00</b>	0,00	0	0	0	0	0	0	0	0
854	Eduk. opieka wych.			<b>2 652 127,00</b>	2 652 127,00	0	2652127	0	0	0	0	0	0
		67660	85401	<b>2 256 732,00</b>	2 256 732,00	2095021	159555	0	2156	0	0	0	0
				<b>0,00</b>	0,00	0	0	0	0	0	0	0	0
				<b>0,00</b>	0,00	0	0	0	0	0	0	0	0
		41895	85404	<b>235 395,00</b>	235 395,00	193000	42395	0	0	0	0	0	0
			85412	<b>0,00</b>	0,00	0	0	0	0	0	0	0	0
			85415	<b>160 000,00</b>	160 000,00	0	0	0	160000	0	0	0	0
				<b>0,00</b>	0,00	0	0	0	0	0	0	0	0
				<b>0,00</b>	0,00	0	0	0	0	0	0	0	0
				<b>0,00</b>	0,00	0	0	0	0	0	0	0	0
				<b>0,00</b>	0,00	0	0	0	0	0	0	0	0
921	Kult i ochr. Dziedz. Narod.			<b>4 551 805,00</b>	4 551 805,00	0	4551805	0	0	0	0	0	0
		92109		<b>1 763 040,00</b>	1 227 000,00	0	0	1227000	0	0	0	0	536040
		92116		<b>1 275 000,00</b>	1 275 000,00	0	0	1275000	0	0	0	0	0
		92118		<b>1 511 665,00</b>	1 511 665,00	0	0	1511665	0	0	0	0	0
		92195		<b>2 100,00</b>	2 100,00	0	2100	0	0	0	0	0	0
926	Kultura fiz i sport			<b>942 578,00</b>	942 578,00	0	942578	0	0	0	0	0	0
		92604		<b>0,00</b>	0,00	0	0	0	0	0	0	0	0
		92605		<b>720 078,00</b>	720 078,00	0	0	620078	100000	0	0	0	0
		92695		<b>0,00</b>	0,00	0	0	0	0	0	0	0	0
		92695		<b>222 500,00</b>	22 500,00	0	22500	0	0	0	0	0	200000
	<b>06 Wydział Spraw Lokalowych</b>			<b>1 050 000,00</b>	1 050 000,00	0,00	0,00	0,00	1 050 000,00	0,00	0,00	0,00	0,00
852	Pomoc Społ.			<b>1 050 000,00</b>	1 050 000,00	0	1050000	0	0	0	0	0	0
		85215		<b>1 050 000,00</b>	1 050 000,00	0	0	1050000	0	0	0	0	0
	<b>07 Wydział Eksploatacji i Inwestycji</b>			<b>7 700 386,00</b>	190 855,00	0,00	190 855,00	0,00	0,00	0,00	0,00	0,00	7 509 531,00
O10	Roln.Łow			<b>0,00</b>	0,00	0	0	0	0	0	0	0	0
		O1008		<b>0,00</b>	0,00	0	0	0	0	0	0	0	0
		O1030		<b>0,00</b>	0,00	0	0	0	0	0	0	0	0
600	Transport Łączność			<b>370 000,00</b>	100 000,00	0	100000	0	0	0	0	0	270000
		60004		<b>0,00</b>	0,00	0	0	0	0	0	0	0	0
		60014		<b>0,00</b>	0,00	0	0	0	0	0	0	0	0
		60016		<b>370 000,00</b>	100 000,00	0	100000	0	0	0	0	0	270000
700	Gosp. mieszk.			<b>1 305 300,00</b>	0,00	0	0	0	0	0	0	0	1305300
		70001		<b>1 305 300,00</b>	0,00	0	0	0	0	0	0	0	1305300
		70005		<b>0,00</b>	0,00	0	0	0	0	0	0	0	0
710	Dz. Usług.			<b>7 000,00</b>	7 000,00	0	7000	0	0	0	0	0	0
		71035		<b>7 000,00</b>	7 000,00	0	7000	0	0	0	0	0	0
758	Różne rozl.			<b>70 250,00</b>	70 250,00	0	70250	0	0	0	0	0	0





PLAN 2017		2016	2017	2018	2019	2020	2021	2022	2023	2024	2025	2026	2027	2028	2029	2030	2031	2032	2033	2034	2035	2036	2037	2038	2039	2040	2041	2042	2043	2044	2045	2046	2047	2048	2049	2050	2051	2052	2053	2054	2055	2056	2057	2058	2059	2060	2061	2062	2063	2064	2065	2066	2067	2068	2069	2070
<b>0000</b> <b>00000</b>																																																								
<b>0010</b>	<b>Transport osobni</b>	664659																																																						
00101	Trasy jízdy vlaků	4990 000,00																																																						
00102	Průprava transportní soustavy	1 585 300,00																																																						
00103	Trasy jízdy aut	60 000,00																																																						
<b>0100</b>	<b>Obnova a údržba</b>	1 030 000,00																																																						
01001	Průprava transportní soustavy	1 030 000,00																																																						
<b>0200</b>	<b>Podpora veřejnosti</b>	1 500 000,00																																																						
02001	Podpora veřejnosti	1 500 000,00																																																						
<b>0300</b>	<b>Administrativní výdaje</b>	1 500 000,00																																																						
03001	Administrativní výdaje	1 500 000,00																																																						
<b>0400</b>	<b>Administrativní výdaje</b>	1 500 000,00																																																						
04001	Administrativní výdaje	1 500 000,00																																																						
<b>0500</b>	<b>Administrativní výdaje</b>	1 500 000,00																																																						
05001	Administrativní výdaje	1 500 000,00																																																						
<b>0600</b>	<b>Administrativní výdaje</b>	1 500 000,00																																																						
06001	Administrativní výdaje	1 500 000,00																																																						
<b>0700</b>	<b>Administrativní výdaje</b>	1 500 000,00																																																						
07001	Administrativní výdaje	1 500 000,00																																																						
<b>0800</b>	<b>Administrativní výdaje</b>	1 500 000,00																																																						
08001	Administrativní výdaje	1 500 000,00																																																						
<b>0900</b>	<b>Administrativní výdaje</b>	1 500 000,00																																																						
09001	Administrativní výdaje	1 500 000,00																																																						
<b>1000</b>	<b>Administrativní výdaje</b>	1 500 000,00																																																						
10001	Administrativní výdaje	1 500 000,00																																																						
<b>1100</b>	<b>Administrativní výdaje</b>	1 500 000,00																																																						
11001	Administrativní výdaje	1 500 000,00																																																						
<b>1200</b>	<b>Administrativní výdaje</b>	1 500 000,00																																																						
12001	Administrativní výdaje	1 500 000,00																																																						
<b>1300</b>	<b>Administrativní výdaje</b>	1 500 000,00																																																						
13001	Administrativní výdaje	1 500 000,00																																																						
<b>1400</b>	<b>Administrativní výdaje</b>	1 500 000,00																																																						
14001	Administrativní výdaje	1 500 000,00																																																						
<b>1500</b>	<b>Administrativní výdaje</b>	1 500 000,00																																																						
15001	Administrativní výdaje	1 500 000,00																																																						
<b>1600</b>	<b>Administrativní výdaje</b>	1 500 000,00																																																						
16001	Administrativní výdaje	1 500 000,00																																																						
<b>1700</b>	<b>Administrativní výdaje</b>	1 500 000,00																																																						
17001	Administrativní výdaje	1 500 000,00																																																						
<b>1800</b>	<b>Administrativní výdaje</b>	1 500 000,00																																																						
18001	Administrativní výdaje	1 500 000,00																																																						
<b>1900</b>	<b>Administrativní výdaje</b>	1 500 000,00																																																						
19001	Administrativní výdaje	1 500 000,00																																																						
<b>2000</b>	<b>Administrativní výdaje</b>	1 500 000,00																																																						
20001	Administrativní výdaje	1 500 000,00																																																						
<b>2100</b>	<b>Administrativní výdaje</b>	1 500 000,00																																																						
21001	Administrativní výdaje	1 500 000,00																																																						
<b>2200</b>	<b>Administrativní výdaje</b>	1 500 000,00																																																						
22001	Administrativní výdaje	1 500 000,00																																																						
<b>2300</b>	<b>Administrativní výdaje</b>	1 500 000,00																																																						
23001	Administrativní výdaje	1 500 000,00																																																						
<b>2400</b>	<b>Administrativní výdaje</b>	1 500 000,00																																																						
24001	Administrativní výdaje	1 500 000,00																																																						
<b>2500</b>	<b>Administrativní výdaje</b>	1 500 000,00																																																						
25001	Administrativní výdaje	1 500 000,00																																																						
<b>2600</b>	<b>Administrativní výdaje</b>	1 500 000,00																																																						
26001	Administrativní výdaje	1 500 000,00																																																						
<b>2700</b>	<b>Administrativní výdaje</b>	1 500 000,00																																																						
27001	Administrativní výdaje	1 500 000,00																																																						
<b>2800</b>	<b>Administrativní výdaje</b>	1 500 000,00																																																						
28001	Administrativní výdaje	1 500 000,00																																																						
<b>2900</b>	<b>Administrativní výdaje</b>	1 500 000,00																																																						
29001	Administrativní výdaje	1 500 000,00																																																						
<b>3000</b>	<b>Administrativní výdaje</b>	1 500 000,00																																																						
30001	Administrativní výdaje	1 500 000,00																																																						
<b>3100</b>	<b>Administrativní výdaje</b>	1 500 000,00																																																						
31001	Administrativní výdaje	1 500 000,00																																																						
<b>3200</b>	<b>Administrativní výdaje</b>	1 500 000,00																																																						
32001	Administrativní výdaje	1 500 000,00																																																						
<b>3300</b>	<b>Administrativní výdaje</b>	1 500 000,00																																																						
33001	Administrativní výdaje	1 500 000,00																																																						
<b>3400</b>	<b>Administrativní výdaje</b>	1 500 000,00																																																						
34001	Administrativní výdaje	1 500 000,00																																																						
<b>3500</b>	<b>Administrativní výdaje</b>	1 500 000,00																																																						
35001	Administrativní výdaje	1 500 000,00																																																						
<b>3600</b>	<b>Administrativní výdaje</b>	1 500 000,00																																																						
36001	Administrativní výdaje	1 500 000,00																																																						
<b>3700</b>	<b>Administrativní výdaje</b>	1 500 000,00																																																						
37001	Administrativní výdaje	1 500 000,00																																																						
<b>3800</b>	<b>Administrativní výdaje</b>	1 500 000,00																																																						
38001	Administrativní výdaje	1 500 000,00																																																						
<b>3900</b>	<b>Administrativní výdaje</b>	1 500 000,00																																																						
39001	Administrativní výdaje	1 500 000,00																																																						
<b>4000</b>	<b>Administrativní výdaje</b>	1 500 000,00																																																						
40001	Administrativní výdaje	1 500 000,00																																																						



			Dotacje celowe otrzymane z budżetu państwa na realizację zadań budżetowych z zakresu administracji rządowej oraz innych zadań powierzonych gminie związkami gmin, związkami powiatowo-gminnymi i wojewódzkimi	13 554,00	13 554,00		13 554,00												
754		2016	Bezpieczeństwo publiczne i ochrona zdrowia	143 899,68	3 100,00	0,00	3 100,00					140 799,68	0,00	0,00	0,00	0,00	140 799,68	0,00	0,00
		75412	Ochotnicze strażackie	140 799,68								140 799,68					140 799,68		
		6207	Dotacje celowe w ramach programów finansowanych z udziałem środków europejskich oraz środków, o których mowa w art.5 ust. 1 pkt 3 oraz pkt 5 i 6 ustawy, lub płatności w ramach budżetu środków europejskich, z wyłączeniem dochodów klasyfikowanych w paragrafie 625	140 799,68								140 799,68					140 799,68		
75414		2016	Ochrona cywilna	3 100,00	3 100,00	0,00	3 100,00					0,00	0,00	0,00	0,00	0,00	0,00	0,00	0,00
		2016	Dotacje celowe otrzymane z budżetu państwa na realizację zadań budżetowych z zakresu administracji rządowej oraz innych zadań powierzonych gminie związkami gmin, związkami powiatowo-gminnymi i wojewódzkimi	3 100,00	3 100,00		3 100,00												
756			Dochody od osób prawnych, od osób fizycznych i od innych jednostek nieposiadających osobowości prawnej oraz wydatki związane z ich poborem	96 017 061,00	96 017 061,00	0,00	0,00					0,00	0,00	0,00	0,00	0,00	0,00	0,00	0,00
		75601	Wpływy z podatku dochodowego od osób fizycznych	100 000,00	100 000,00	0,00	0,00					0,00	0,00	0,00	0,00	0,00	0,00	0,00	0,00
		0330	Wpływy z podatku od działalności gospodarczej osób fizycznych, opłacanego w formie karty podatkowej	100 000,00	100 000,00		0,00												
		0910	Wpływy z odsetek od nieterminowych wpłat z tytułu podatków i opłat	0,00	0,00		0,00												
		75615	Wpływy z podatku rolnego, podatku leśnego, podatku od czynności cywilnoprawnych, podatku od spadków i darowizn, podatku od czynności cywilnoprawnych oraz podatków i opłat lokalnych od osób prawnych i innych jednostek organizacyjnych	22 014 085,45	22 014 085,45	0,00	0,00					0,00	0,00	0,00	0,00	0,00	0,00	0,00	0,00
		0310	Wpływy z podatku od nieruchomości	21 455 049,05	21 455 049,05		0,00												
		0320	Wpływy z podatku rolnego	4 505,50	4 505,50		0,00												
		0330	Wpływy z podatku leśnego	8 661,90	8 661,90		0,00												
		0340	Wpływy z podatku od środków transportowych	179 537,00	179 537,00		0,00												
		0490	Wpływy z innych lokalnych opłat pobieranych przez jedn. sam. teryt. na podst. odrębnych ustaw	35 000,00	35 000,00		0,00												
		0600	Wpływy z podatku od czynności cywilnoprawnych	45 000,00	45 000,00		0,00												
		0910	Wpływy z odsetek od nieterminowych wpłat z tytułu podatków i opłat	102 000,00	102 000,00		0,00												
		2680	Rekompensaty utraconych dochodów w podatkach i opłatach lokalnych	184 332,00	184 332,00		0,00												
		75616	Wpływy z podatku rolnego, podatku leśnego, podatku od spadków i darowizn, podatku od czynności cywilnoprawnych oraz podatków i opłat lokalnych od osób fizycznych	13 023 368,55	13 023 368,55	0,00	0,00					0,00	0,00	0,00	0,00	0,00	0,00	0,00	0,00
		0310	Wpływy z podatku od nieruchomości	8 403 546,00	8 403 546,00		0,00												
		0320	Wpływy z podatku rolnego	138 365,53	138 365,53		0,00												
		0330	Wpływy z podatku leśnego	1 550,02	1 550,02		0,00												
		0340	Wpływy z podatku od środków transportowych	828 012,00	828 012,00		0,00												
		0360	Wpływy z podatku od spadków i darowizn	400 000,00	400 000,00		0,00												
		0370	Wpływy z opłaty od posiadania psów	69 000,00	69 000,00		0,00												
		0430	Wpływy z opłaty targowej	0,00	0,00		0,00												
		0460	Wpływy z opłaty eksploatacyjnej	5 000,00	5 000,00		0,00												
		0490	Wpływy z innych lokalnych opłat pobieranych przez jedn. sam. teryt. na podst. odrębnych ustaw	15 000,00	15 000,00		0,00												
		0600	Wpływy z podatku od czynności cywilnoprawnych	2 850 000,00	2 850 000,00		0,00												
		0690	Wpływy z różnych opłat	25 000,00	25 000,00		0,00												
		0910	Wpływy z odsetek od nieterminowych wpłat z tytułu podatków i opłat	180 000,00	180 000,00		0,00												
		2680	Rekompensaty utraconych dochodów w podatkach i opłatach lokalnych	107 895,00	107 895,00		0,00												
		75618	Wpływy z innych opłat stanowiących dochody jednostek samorządu terytorialnego na podstawie ustaw	630 000,00	630 000,00	0,00	0,00					0,00	0,00	0,00	0,00	0,00	0,00	0,00	0,00
		0410	Wpływy z opłaty skarbowej	600 000,00	600 000,00		0,00												
		0480	Wpływy z opłat za zezwolenia na sprzedaż napojów alkoholowych	0,00	0,00	0,00													
		0490	Wpływy z innych lokalnych opłat pobieranych przez jedn. sam. teryt. na podst. odrębnych ustaw	0,00	0,00		0,00												
		0690	Wpływy z różnych opłat	30 000,00	30 000,00		0,00												
		75621	Liternity gmin w pod. stanowiących dochód budżetu państwa	60 249 607,00	60 249 607,00	0,00	0,00					0,00	0,00	0,00	0,00	0,00	0,00	0,00	0,00
		0010	Wpływy z podatku dochodowego od osób fizycznych	55 749 607,00	55 749 607,00		0,00												
		0020	Wpływy z podatku dochodowego od osób prawnych	4 500 000,00	4 500 000,00		0,00												
		75624	Dywidendy	0,00	0,00	0,00	0,00					0,00	0,00	0,00	0,00	0,00	0,00	0,00	0,00
		0740	Wpływy z dywidend	0,00	0,00		0,00												
758			Różne rozliczenia	34 363 624,00	34 363 624,00	0,00	0,00					0,00	0,00	0,00	0,00	0,00	0,00	0,00	0,00
		75801	Część obywatela subwencji ogólnej dla jedn. sam. terytorialnego	31 184 074,00	31 184 074,00	0,00	0,00					0,00	0,00	0,00	0,00	0,00	0,00	0,00	0,00
		2920	Subwencje ogólne z budżetu państwa	31 184 074,00	31 184 074,00		0,00												
		75807	Część wytwórcza subwencji ogólnej dla gmin	3 149 550,00	3 149 550,00	0,00	0,00					0,00	0,00	0,00	0,00	0,00	0,00	0,00	0,00
		2920	Subwencje ogólne z budżetu państwa	3 149 550,00	3 149 550,00		0,00												
		75814	Różne rozliczenia finansowe	30 000,00	30 000,00	0,00	0,00					0,00	0,00	0,00	0,00	0,00	0,00	0,00	0,00
		0780	Dochody ze zbycia praw majątkowych	0,00	0,00		0,00												0,00
		0920	Wpływy z pozostałych odsetek	30 000,00	30 000,00		0,00												
		0970	Wpływy z różnych dochodów	0,00	0,00		0,00												
801			Oswiata i wychowanie	3 866 703,29	3 866 703,29	0,00	64 345,29					0,00	0,00	0,00	0,00	0,00	0,00	0,00	0,00
		80101	Szkoly podstawowe	95 620,55	95 620,55	0,00	12 100,55					0,00	0,00	0,00	0,00	0,00	0,00	0,00	0,00
		0690	Wpływy z różnych opłat	167,00	167,00		0,00												
		0760	Wpływy z najmu i dzierżawy składników majątkowych Skarbu Państwa, jednostek samorządu terytorialnego lub innych jednostek zaliczanych do sektora finansów publicznych oraz innych umów o podobnym charakterze	33 310,00	33 310,00		0,00												
		0830	Wpływy z usług	16 416,00	16 416,00		0,00												
		0920	Wpływy z pozostałych odsetek	240,00	240,00		0,00												
		0970	Wpływy z różnych dochodów	3 934,00	3 934,00		0,00												
		2001	Dotacje celowe w ramach programów finansowanych z udziałem środków europejskich oraz środków, o których mowa w art.5 ust.1 pkt 3 oraz ust.3 pkt 5 i 6 ustawy, lub płatności w ramach budżetu środków europejskich z wyłączeniem dochodów klasyfikowanych w paragrafie 205.	12 100,55	12 100,55		12 100,55					12 100,55							
		2700	Środki na dofinansowanie własnych zadań budżetowych gmin (związków gmin), powiatów (związków gmin, związków powiatowo-gminnych, związków powiatów) i samorządów woj. pozyskane z innych źródeł	29 453,00	29 453,00		0,00												
80104		Przedszkola		1 310 438,00	1 310 438,00	0,00	0,00					0,00	0,00	0,00	0,00	0,00	0,00	0,00	0,00
		0660	Wpływy z opłat za korzystanie z wychowania przedszkolnego	797 172,00	797 172,00		0,00												
		0760	Wpływy z najmu i dzierżawy składników majątkowych Skarbu Państwa, jednostek samorządu terytorialnego lub innych jednostek zaliczanych do sektora finansów publicznych oraz innych umów o podobnym charakterze	10 126,00	10 126,00		0,00												
		0830	Wpływy z usług	0,00	0,00		0,00												
		0970	Wpływy z różnych dochodów	3 020,00	3 020,00		0,00												
		0920	Wpływy z pozostałych odsetek	120,00	120,00		0,00												
		2007	Dotacje celowe w ramach programów finansowanych z udziałem środków europejskich oraz środków, o których mowa w art.5 ust.1 pkt 3 oraz ust.3 pkt 5 i 6 ustawy, lub płatności w ramach budżetu środków europejskich	0,00	0,00		0,00					0,00							
		2009	Dotacje celowe w ramach programów finansowanych z udziałem środków europejskich oraz środków, o których mowa w art.5 ust.1 pkt 3 oraz ust.3 pkt 5 i 6 ustawy, lub płatności w ramach budżetu środków europejskich	0,00	0,00		0,00					0,00							















	Wydatki ogółem 2014 PLAN zaktualizowany na 30 września	Plan wydatków ogółem 2015	Wydatki bieżące	Wynagrodzenia i pochodne	Wydatki związane z realizacją zadań statutowych	Dotacja	Świadczenia na rzecz osób fizycznych	Wydatki na programy związane z udziałem środków UE ( art 5 ust 1 pkt 2 i 3 )	Wydatki na obsługę długu	Wydatki z tyt poręczeń i gwarancji	Wydatki majątkowe
01 Wydział Budżetu i Finansów	10 824 796,77	6 552 542,89	5 002 542,89	0,00	3 074 882,89	0,00	0,00	0,00	1 044 200,00	883 460,00	1 550 000,00
02 Wydział Spraw Społecznych i Gospodarczych	3 838 681,00	4 922 205,00	4 922 205,00	2 309 800,00	2 040 405,00	490 000,00	82 000,00	0,00	0,00	0,00	0,00
03 Wydział Spraw Obywatelsk.	99 100,00	0,00	0,00	0,00	0,00	0,00	0,00	0,00	0,00	0,00	0,00
04 Kancelaria Prezydenta	12 294 824,11	14 434 300,00	13 904 300,00	10 968 000,00	2 869 600,00	0,00	66 700,00	0,00	0,00	0,00	530 000,00
13 Rada Miejska	394 100,00	400 900,00	400 900,00	0,00	17 100,00	0,00	383 800,00	0,00	0,00	0,00	0,00
14 Straż Miejska	1 985 089,00	1 972 200,00	1 972 200,00	1 838 200,00	98 000,00	0,00	36 000,00	0,00	0,00	0,00	0,00
05 Wydział Edukacji, Kultury i Sportu	68 244 801,43	75 126 319,00	72 140 279,00	47 498 533,91	13 311 935,79	10 799 893,00	473 197,00	56 719,30	0,00	0,00	2 986 040,00
06 Wydział Spraw Lokalowych	1 700 000,00	1 050 000,00	1 050 000,00	0,00	0,00	0,00	1 050 000,00	0,00	0,00	0,00	0,00
07 Wydział Eksploatacji i Inwestycji	13 982 646,49	7 700 386,00	190 855,00	0,00	190 855,00	0,00	0,00	0,00	0,00	0,00	7 509 531,00
Wydział Ochrony Środowiska	6 444 500,00	12 503 700,00	10 343 700,00	0,00	10 343 700,00	0,00	0,00	0,00	0,00	0,00	2 160 000,00
20 Schronisko	590 100,00	749 974,00	749 974,00	596 814,00	149 160,00	0,00	4 000,00	0,00	0,00	0,00	0,00
Miejski Ośrodek Sportu i Rekreacji	4 097 800,00	5 782 900,00	4 971 400,00	2 598 600,00	2 347 800,00	0,00	25 000,00	0,00	0,00	0,00	811 500,00
08 Wydział Gosp.Nieruch	4 743 000,00	6 848 510,00	4 548 510,00	0,00	835 000,00	3 423 510,00	290 000,00	0,00	0,00	0,00	2 300 000,00
12 Wydział Urbanistyki	193 839,00	217 555,00	217 555,00	51 245,00	166 310,00	0,00	0,00	0,00	0,00	0,00	0,00
Miejski Zakład Pogrzebowy	2 934 900,00	3 200 000,00	3 200 000,00	1 672 100,00	1 486 700,00	0,00	41 200,00	0,00	0,00	0,00	0,00
Zespół Inżyniera Miasta	16 072 915,00	16 180 025,00	14 844 600,00	16 000,00	14 828 600,00	0,00	0,00	0,00	0,00	0,00	1 335 425,00
Wydział Zarz. Kryzys.	477 000,00	772 000,00	772 000,00	12 400,00	742 600,00	0,00	17 000,00	0,00	0,00	0,00	0,00
ŚDS środki własne	18 400,00	85 000,00	85 000,00	81 838,00	3 162,00	0,00	0,00	0,00	0,00	0,00	0,00
Miejskie Centrum Pomocy Społecznej	13 222 681,20	15 722 107,00	15 722 107,00	5 738 972,00	6 675 404,00	0,00	3 307 731,00	0,00	0,00	0,00	0,00
Zadania zlecone - plan dotacji	15 093 294,50	46 724 599,00	46 724 599,00	2 580 609,00	701 020,00	0,00	43 442 970,00	0,00	0,00	0,00	0,00
<b>RAZEM WYDATKI 2015 III wersja</b>	<b>177 252 468,50</b>	<b>220 945 222,89</b>	<b>201 762 726,89</b>	<b>75 963 111,91</b>	<b>59 882 234,68</b>	<b>14 713 403,00</b>	<b>49 219 598,00</b>	<b>56 719,30</b>	<b>###</b>	<b>883 460,00</b>	<b>19 182 496,00</b>