

	Budżet 2015		Planowana rezerwa min	Faktyczne rezerwy
DOCHODY RAZEM	216 145 914,92			
WYDATKI RAZEM I wersja	234 710 222,89	rezerwa	234 710	170 000,00
Przeliczenia do rezerw na zarządzanie kryzysowe wydatki po zmniejszeniu o wyn i poch spłaty odsetek i wyd inwest	106 784 807,91			
wyn poch	77 963 111,91			
dług	1 044 200,00			
inwest	27 777 496,00	rezerwa		0,00
Różnica wydatków do przelicz rezerwy	127 925 414,98			
0,50%	639 627,07	Rezerwy na zarz. kryzys obl w/g wzoru	639 627	640 000,00
		Potwierdzenie		
ROZCHODY	8 328 000,00			
WYDATKI po +0,5%	234 710 222,89			
DOCHODY	216 145 914,92			
RÓŻNICA nadwyżka budżetowa	-18 564 307,97			
do finans z wolnych źr	-26 892 307,97			do dysp na 2014
wolne środki	813 221,18	4 268 360,00		5 081 581,18
	-26 079 086,79			
DOCHODY BIEŻĄCE	211 475 115,24			
WYDATKI BIEŻĄCE	206 932 726,89			
ROŻNICA Wynik na dz bieżącej	4 542 388,35			
FINANS. operac dział. potrzeby finansowania	203 960 336,42			
BRAK możliwości wg art 242 i 217 ust 2 pkt 6	206 932 726,89			
	2 972 390,47			2 972 390,47
MAJĄTKOWE DOCHODY	4 670 799,68	4 670 799,68		
MAJĄTKOWE WYDATKI	27 777 496,00	-23 106 696,32	20 000,00	
ROŻNICA Wynik na dz majątkowej	-23 106 696,32			
Zlecone dochody	46 724 599,00			
Zlecone wydatki	46 724 599,00			
Równowaga				
Dochody + przychody	216 959 136,10			
Wydatki + rozchody	243 038 222,89			
Rozliczenie równowagi	-26 079 086,79			na 2015 r
Konieczne zminusowanie wydatków majątkowych	22 293 475,14	WYDATKI MAJĄTKOWE		5 484 020,86

Konieczne zminusowanie wydatków bieżących

3 785 611,65

WYDATKI BIEŻĄCE

203 147 115,24

RAZEM WYDATKI

208 631 136,10

DOCHODY RAZEM

216 145 914,92

Po korekcie wydatki majątk max

5 484 020,86

Finansowanie wydatków majątk

Dochodami majątkowymi

4 670 799,68

Przychodami z wolnych środków

813 221,18

Wynik budżetu 2015

7 514 778,82

PRZYCHODY

813 221,18

ROZCHODY

8 328 000,00

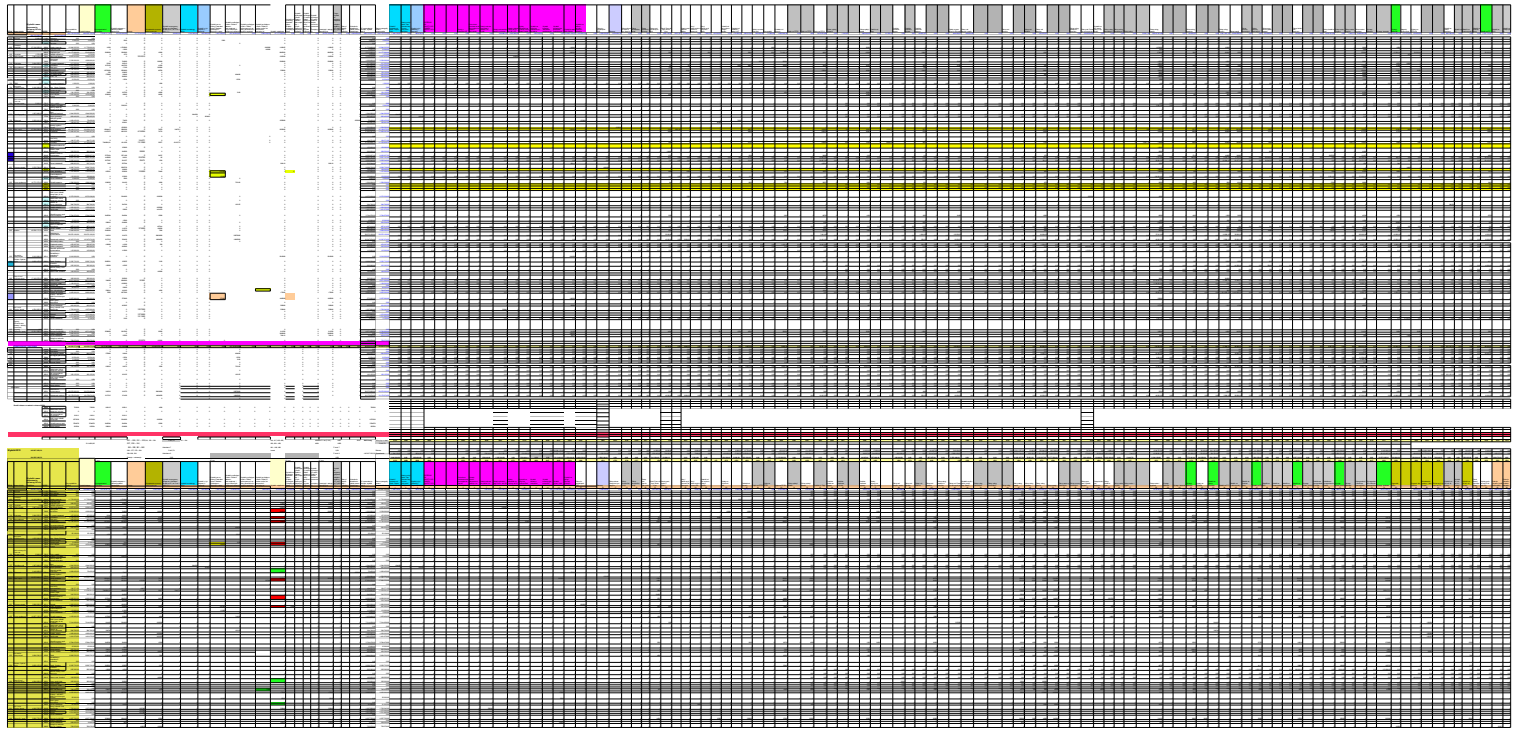

The image displays a complex data visualization, likely a genomic map or sequence alignment. It consists of several distinct components:

- Top Row:** A horizontal bar composed of colored segments in shades of green, yellow, orange, and red, possibly representing a sequence or a set of markers.
- Main Grid:** A large, dense grid of small squares, primarily white with black outlines. This grid is overlaid with horizontal bands of color, including yellow, orange, and red, which likely represent specific data points or annotations across the grid.
- Bottom Row:** A single row of small squares, some colored red and others white, positioned below the main grid.
- Vertical Column:** A vertical column of small squares, primarily white with black outlines, extending downwards from the bottom row.

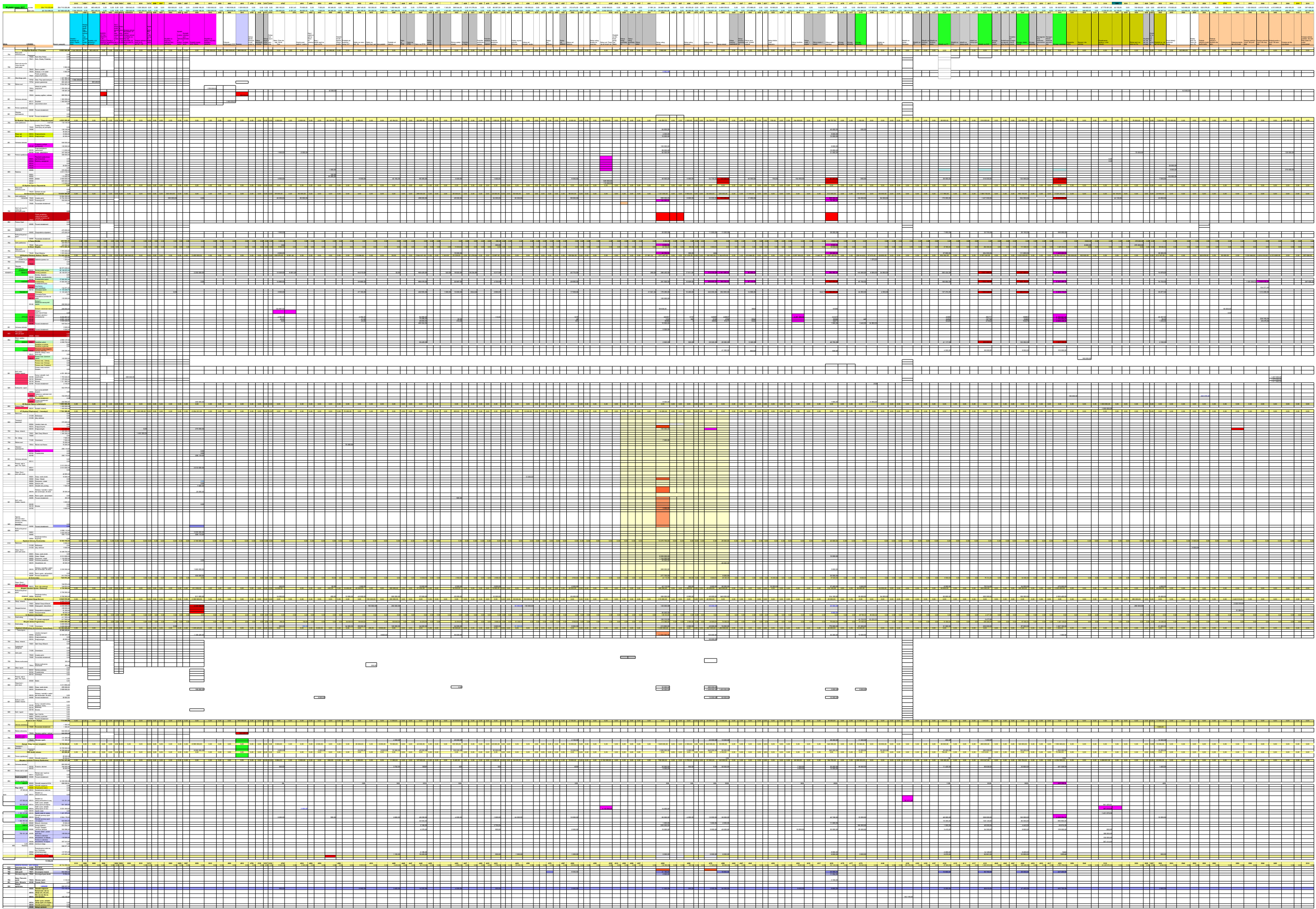

PLAN 2017

0001 0002 0003 0004 0005 0006 0007 0008 0009 0010 0011 0012 0013 0014 0015 0016 0017 0018 0019 0020 0021 0022 0023 0024 0025 0026 0027 0028 0029 0030 0031 0032 0033 0034 0035 0036 0037 0038 0039 0040 0041 0042 0043 0044 0045 0046 0047 0048 0049 0050 0051 0052 0053 0054 0055 0056 0057 0058 0059 0060 0061 0062 0063 0064 0065 0066 0067 0068 0069 0070 0071 0072 0073 0074 0075 0076 0077 0078 0079 0080 0081 0082 0083 0084 0085 0086 0087 0088 0089 0090 0091 0092 0093 0094 0095 0096 0097 0098 0099 0100

0001	0002	0003	0004	0005	0006	0007	0008	0009	0010	0011	0012	0013	0014	0015	0016	0017	0018	0019	0020	0021	0022	0023	0024	0025	0026	0027	0028	0029	0030	0031	0032	0033	0034	0035	0036	0037	0038	0039	0040	0041	0042	0043	0044	0045	0046	0047	0048	0049	0050	0051	0052	0053	0054	0055	0056	0057	0058	0059	0060	0061	0062	0063	0064	0065	0066	0067	0068	0069	0070	0071	0072	0073	0074	0075	0076	0077	0078	0079	0080	0081	0082	0083	0084	0085	0086	0087	0088	0089	0090	0091	0092	0093	0094	0095	0096	0097	0098	0099	0100	
0001		0002	0003	0004	0005	0006	0007	0008	0009	0010	0011	0012	0013	0014	0015	0016	0017	0018	0019	0020	0021	0022	0023	0024	0025	0026	0027	0028	0029	0030	0031	0032	0033	0034	0035	0036	0037	0038	0039	0040	0041	0042	0043	0044	0045	0046	0047	0048	0049	0050	0051	0052	0053	0054	0055	0056	0057	0058	0059	0060	0061	0062	0063	0064	0065	0066	0067	0068	0069	0070	0071	0072	0073	0074	0075	0076	0077	0078	0079	0080	0081	0082	0083	0084	0085	0086	0087	0088	0089	0090	0091	0092	0093	0094	0095	0096	0097	0098	0099	0100

	Wydatki ogółem 2014 PLAN zaktualizowany na 30 września	Plan wydatków ogółem 2015	Wydatki bieżące	Wynagrodzenia i pochodne	Wydatki związane z realizacją zadań statutowych	Dotacja	Świadczenia na rzecz osób fizycznych	Wydatki na programy związane z udziałem środków UE (art 5 ust 1 pkt 2 i 3)	Wydatki na obsługę długu	Wydatki z tyt poręczeń i gwarancji	Wydatki majątkowe
01 Wydział Budżetu i Finansów	10 824 796,77	6 552 542,89	5 002 542,89	0,00	3 074 882,89	0,00	0,00	0,00	1 044 200,00	883 460,00	1 550 000,00
02 Wydział Spraw Społecznych i Gospodarczych	3 838 681,00	4 922 205,00	4 922 205,00	2 309 800,00	2 040 405,00	490 000,00	82 000,00	0,00	0,00	0,00	0,00
03 Wydział Spraw Obywatelsk.	99 100,00	0,00	0,00	0,00	0,00	0,00	0,00	0,00	0,00	0,00	0,00
04 Kancelaria Prezydenta	12 294 824,11	14 434 300,00	13 904 300,00	10 968 000,00	2 869 600,00	0,00	66 700,00	0,00	0,00	0,00	530 000,00
13 Rada Miejska	394 100,00	400 900,00	400 900,00	0,00	17 100,00	0,00	383 800,00	0,00	0,00	0,00	0,00
14 Straż Miejska	1 985 089,00	1 972 200,00	1 972 200,00	1 838 200,00	98 000,00	0,00	36 000,00	0,00	0,00	0,00	0,00
05 Wydział Edukacji, Kultury i Sportu	68 244 801,43	75 126 319,00	72 140 279,00	47 498 533,91	13 311 935,79	10 799 893,00	473 197,00	56 719,30	0,00	0,00	2 986 040,00
06 Wydział Spraw Lokalowych	1 700 000,00	1 050 000,00	1 050 000,00	0,00	0,00	0,00	1 050 000,00	0,00	0,00	0,00	0,00
07 Wydział Eksploatacji i Inwestycji	13 982 646,49	7 700 386,00	190 855,00	0,00	190 855,00	0,00	0,00	0,00	0,00	0,00	7 509 531,00
Wydział Ochrony Środowiska	6 444 500,00	12 503 700,00	10 343 700,00	0,00	10 343 700,00	0,00	0,00	0,00	0,00	0,00	2 160 000,00
20 Schronisko	590 100,00	749 974,00	749 974,00	596 814,00	149 160,00	0,00	4 000,00	0,00	0,00	0,00	0,00
Miejski Ośrodek Sportu i Rekreacji	4 097 800,00	5 782 900,00	4 971 400,00	2 598 600,00	2 347 800,00	0,00	25 000,00	0,00	0,00	0,00	811 500,00
08 Wydział Gosp. Nieruch	4 743 000,00	6 848 510,00	4 548 510,00	0,00	835 000,00	3 423 510,00	290 000,00	0,00	0,00	0,00	2 300 000,00
12 Wydział Urbanistyki	193 839,00	217 555,00	217 555,00	51 245,00	166 310,00	0,00	0,00	0,00	0,00	0,00	0,00
Miejski Zakład Pogrzbowy	2 934 900,00	3 200 000,00	3 200 000,00	1 672 100,00	1 486 700,00	0,00	41 200,00	0,00	0,00	0,00	0,00
Zespół Inżyniera Miasta	16 072 915,00	16 180 025,00	14 844 600,00	16 000,00	14 828 600,00	0,00	0,00	0,00	0,00	0,00	1 335 425,00
Wydział Zarz. Kryzys.	477 000,00	772 000,00	772 000,00	12 400,00	742 600,00	0,00	17 000,00	0,00	0,00	0,00	0,00
ŚDS środki własne	18 400,00	85 000,00	85 000,00	81 838,00	3 162,00	0,00	0,00	0,00	0,00	0,00	0,00
Miejskie Centrum Pomocy Społecznej	13 222 681,20	15 722 107,00	15 722 107,00	5 738 972,00	6 675 404,00	0,00	3 307 731,00	0,00	0,00	0,00	0,00
Zadania zlecone - plan dotacji	15 093 294,50	46 724 599,00	46 724 599,00	2 580 609,00	701 020,00	0,00	43 442 970,00	0,00	0,00	0,00	0,00
RAZEM WYDATKI 2015 III wersja	177 252 468,50	220 945 222,89	201 762 726,89	75 963 111,91	59 882 234,68	14 713 403,00	49 219 598,00	56 719,30	###	883 460,00	19 182 496,00