

**UCHWAŁA NR XXX/406/16  
RADY MIEJSKIEJ W PABIANICACH**

z dnia 8 listopada 2016 r.

**w sprawie objęcia Podstrefą Łódzkiej Specjalnej Strefy Ekonomicznej działek położonych na terenie  
Gminy Miejskiej Pabianice**

Na podstawie art.18 ust.2 pkt 15 ustawy z dnia 8 marca 1990 r. o samorządzie gminnym (t.j. Dz. U. z 2016 r. poz. 446; zm.: Dz. U. z 2016 r. poz. 1579) oraz art.4 ust.2, art.5 ust.3 ustawy z dnia 20 października 1994 r. o specjalnych strefach ekonomicznych (t.j. Dz.U z 2015 r., poz.282; zm.; Dz.U. z 2016 r. poz.1020) uchwała się, co następuje:

**§ 1.** Wyraża się zgodę na objęcie Podstrefą Łódzkiej Specjalnej Strefy Ekonomicznej działek położonych na terenie Gminy Miejskiej Pabianice.

**§ 2.** Położenie i obszar terenu planowanego do objęcia Podstrefą Łódzkiej Specjalnej Strefy Ekonomicznej określają załączniki do niniejszej uchwały: załącznik nr 1 - mapa i załącznik nr 2 - wykaz działek z powierzchniami.

**§ 3.** Oświadczają się, że teren opisany w § 2 nie jest objęty jakąkolwiek formą ochrony przyrody.

**§ 4.** Zgodnie z miejscowym planem zagospodarowania przestrzennego obejmującym teren ograniczony ulicami: Piłsudskiego, Projektowaną (9KD-Z1/2), Widzewską, Pietrusińskiego, Warszawską, Kapliczną, Żwirki i Wigury, Konopną, Garncarską, Gdańską, Stary Rynek i Zamkową w Pabianicach – uchwała Rady Miejskiej w Pabianicach Nr XXVIII/358/16 z dnia 15 września 2016 r.(Dz. Urz. Woj. łódz. z 2016 r. poz. 4219 z dnia 06.10.2016 r.) tereny przy ul.Partyzanckiej nr 133/151 – dz. nr 396/2, ul.Partyzanckiej nr 133/151 – dz. nr 397, ul.Partyzanckiej nr 133/151 – dz. nr 398, ul.Partyzanckiej nr 133/147 – dz. nr 23/4 położone są w jednostce przestrzennej: 8.P1 – tereny zabudowy produkcyjnej, składów i magazynów.

**§ 5.** Oświadczają się, że teren opisany w § 2 nie jest położony na obszarze szczególnego zagrożenia powodzią, w rozumieniu art.9 ust.1 ustawy z dnia 18 lipca 2001r. - Prawo wodne (t.j. Dz. U. z 2015 r. poz. 469 z późn. zm.).

**§ 6.** Uchwała wchodzi w życie z dniem podjęcia.

Przewodniczący Rady  
Miejskiej w Pabianicach

**Andrzej Żeligowski**

Załącznik Nr 1 do uchwały Nr XXX/406/16  
 Rady Miejskiej w Pabianicach  
 z dnia 8 listopada 2016 r.

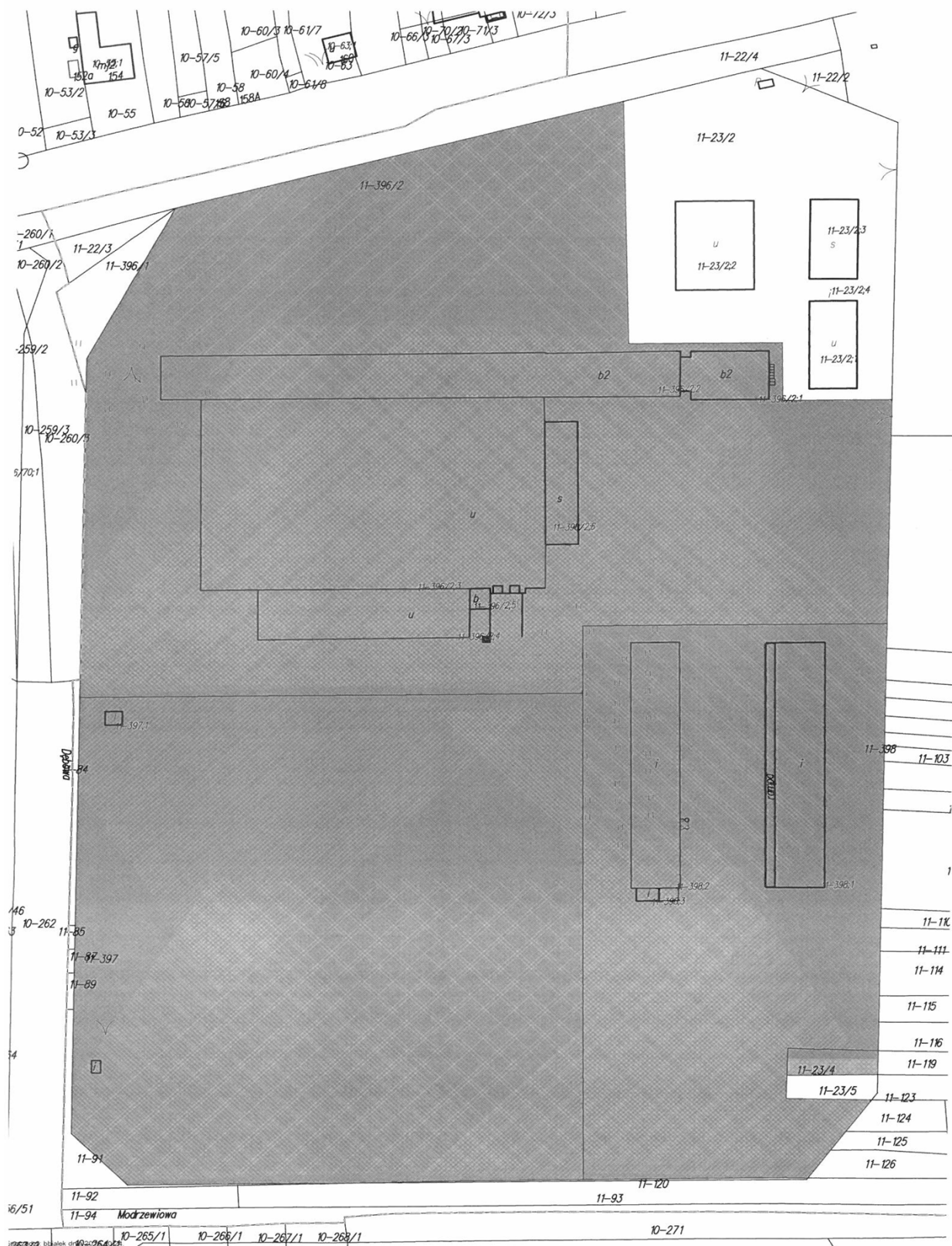



Załącznik Nr 2 do uchwały Nr XXX/406/16

Rady Miejskiej w Pabianicach

z dnia 8 listopada 2016 r.

**WYKAZ DZIAŁEK WNIOSKOWANYCH O OBJĘCIE STATUSEM SPECJALNEJ STREFY  
EKONOMICZNEJ**

<b>Lp.</b>	<b>Nr działki</b>	<b>Obręb ewid.</b>	<b>Ulica</b>	<b>Powierzchnia</b>	<b>Księga wieczysta</b>
1	396/2	P-II	ul. Partyzancka 133/151	3,7986 ha	KW 16186/9
2	397	P-II	ul. Partyzancka 133/151	2,7073 ha	KW 16186/9
3	398	P-II	ul. Partyzancka 133/151	1,7354 ha	KW 16186/9
4	23/4	P-II	ul. Partyzancka 133/147	0,0255 ha	KW 16186/9